

YÜKSEK ÖĞRETİME GEÇİŞ SİSTEMİ  
(YGS-LYS)

KASIM 2015

## BU SAYIDA:

YÜKSEK  
ÖĞRETİME  
GEÇİŞ SINAVI 1YGS PUAN  
TÜRLERİ 2LİSANS  
YERLEŞTİRME  
SINAVI 3LYS SORU  
DAĞILIMI VE  
SÜRE 4PUAN TÜRLERİ  
MF PUAN TÜRÜ 5TM-TS-DİL PUAN  
TÜRLERİ 6İLGİ ÇEKEN  
ÖZEL KONULAR:

- Lisans Yerleştirme Sınavına katılmak isteyen adayların YGS 'den en az 180 Puan almaları gerekmektedir.
- 140 ve üstü puan alan öğrenciler YGS puan türleri ile öğrenci alan yüksek öğretim programlarını tercih edebilir. Ayrıca yetenek sınavı ile öğrenci alan bölümlere yerleşebilir.

## YÜKSEK ÖĞRETİME GEÇİŞ SİSTEMİ

- ⇒ Yüksek Öğretime Geçiş Sistemi 2 Aşamadan oluşur. Birinci aşama Yüksek Öğretime Geçiş Sınavı (YGS), İkinci aşama ise Lisans Yerleştirme Sınavı (LYS)
- ⇒ İlk aşama sınavı YGS; 1 oturum, ikinci aşama LYS; 5 oturumda yapılır.
- ⇒ YGS sonrası puanımızın hesaplanması için en az 2 testten 0,5'er net olması gereklidir.
- ⇒ YGS ve LYS puan aralığı 100 ile 500 arasındadır.
- ⇒ Öğrenciler YGS'ye Mart ayında, LYS'ye ise Haziran ayında gireceklerdir.

YÜKSEK ÖĞRETİME GEÇİŞ SINAVI  
(YGS)

- ◆ Yüksek öğretime Geçiş sisteminin ilk aşamasıdır.
- ◆ 2 yıllık önlisans ve 4 yıllık lisans programlarına yerleşmek isteyenler, yetenek sınavı ile yerleşmek isteyenler, açık öğretim programlarına yerleşmek isteyenler ve astsubay ve polis meslek yüksek okullarına yerleşmek isteyen tüm adaylar bu sınava girmek zorundadır.
- ◆ Tek oturumdan oluşur.
- ◆ YGS'de toplam 160 soru sorulur ve adaylara 160 dakika süre verilir.
- ◆ Öğrencilere ortak alan derslerinden (Ağırlıklı lise-1 konuları) sorular yöneltilir. Bazı derslerden ortaokul, lise-2 ve lise-3 konularından da sorular gelebilir.
- ◆ Bu bölümde muhakeme gücü yüksek, yorum becerisini ölçmeye dayalı sorular sorulur. Az da olsa bilgiye dayalı sorular da gelmektedir.
- ◆ YGS sonrası 6 puan türü oluşur.



TESTİN ADI	DERSİN ADI	SORU SAYISI	TOPLAM
TÜRKÇE	Türkçe	40	40
TEMEL MATEMATİK	Matematik	32	40
	Geometri	8	
SOSYAL BİLİMLER	Tarih	15	40
	Coğrafya	12	
	Felsefe	8	
FEN BİLİMLERİ	Din Kültürü ve Ahlak Bilgisi	5	40
	Fizik	14	
	Kimya	13	
	Biyoloji	13	

## YGS TESTLERİNİN ZORLUK DÜZEYLERİ

YGS testlerinin;

- %30'u Çok kolay (48 Soru),
- %40'ı Normal (64 soru),
- %30'u Çok Zor (48 Soru) sorudan oluşmaktadır.

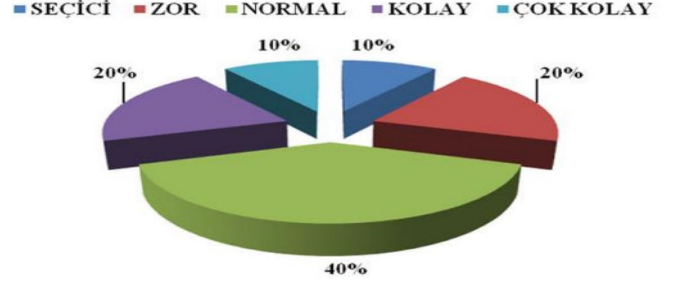

## YGS'DE OLUŞAN PUAN TÜRLERİ VE KATSAYILARI

		TESTLERİN AĞIRLIKLARI (% OLARAK)				
		PUAN TÜRÜ	TÜRKÇE	SOSYAL BİLİMLER	TEMEL MATEMATİK	FEN BİLİMLERİ
SAYISAL	→	YGS-1	20	10	40	30
	→	YGS-2	20	10	30	40
SÖZEL	→	YGS-3	40	30	20	10
	→	YGS-4	30	40	20	10
TM	→	YGS-5	37	20	33	10
	→	YGS-6	33	10	37	20

## YGS PUANLARINERELERDE VE NASIL KULLANILACAK

- LYS lere katılabilmek için YGS' den herhangi bir puan türünden **En az 180** puan
- 4 yıllık yükseköğretim tercih edebilmek için **En az 180** puan
- Meslek Yükseköğretimi ön lisans programlarını tercih edebilmek için - İlgili YGS Puan Türünde - **En az 140** puan
- Açık öğretim lisans (4 yıllık) ve ön lisans (2 yıllık) programlarını tercih edebilmek için - İlgili YGS Puan Türünde - **En az 140** puan
- Yetenek sınavı ile alan bölümleri tercih edebilmek için **En az 140** puan
- Yerleştirmede meslek lisesi çıkışlı adaylara ek puan verilen lisans programları ile M.T.O.K. kontenjanlarını tercih edebilmek için - İlgili YGS/LYS Puan Türünde - **En az 180** puan

ALMAK GEREKMEKTEDİR.

## LİSANS YERLEŞTİRME SINAVI (LYS)

- Yüksek Öğretime Geçiş Sisteminin ikinci aşamasıdır.
- YGS'den 180 ve Üstü puan olan adaylar girebilmektedir.
- 5 Oturumdan oluşur. Her oturumda farklı bir sınav uygulanır.
- Adaylar en az iki teste katılmak zorundadır.
- Sorular lise-2, lise-3 ve lise-4 ağırlıklı konulardan oluşacak. Lise-1 konularında da az oranda soru gelir. Soru tarzları da daha çok bilgiye dayalı sorular sorulur.
- Testlerin soru sayıları ve süreleri farklılık gösterir.

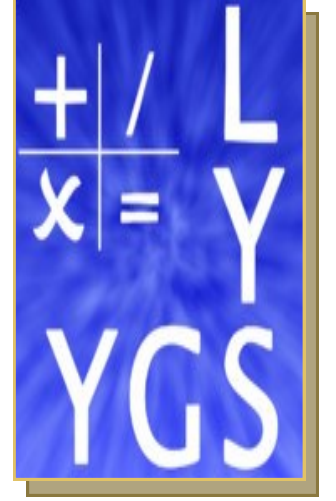

### LYS'DE YER ALAN TESTLER VE KAPSAMLARI

Sınav Adı	Yer Alan Testler
LYS 1	Matematik—Geometri (Analitik Geometri)
LYS 2	Fen Bilimleri (Fizik– Kimya– Biyoloji)
LYS 3	Türk Dili ve Edebiyatı-Coğrafya-1
LYS 4	Tarih-Coğrafya-2- Felsefe Grubu-Din Kültürü
LYS 5	Yabancı Dil



### SORU DAĞILIMLARI VE SÜRE

#### MATEMATİK TESTİ (LYS 1)

#### FEN BİLİMERİ TESTİ (LYS 2)

DERSLER	SORU SAYISI	SINAV SÜRESİ
MATEMATİK	50	75 Dakika
GEOMETRİ	22	60 Dakika
ANALİTİK GEOMETRİ	8	
TOPLAM	80	135 Dakika

DERSLER	SORU SAYISI	SINAV SÜRESİ
FİZİK	30	45 Dakika
KİMYA	30	45 Dakika
BİYOLOJİ	30	45 Dakika
TOPLAM	90	135 Dakika

## SORU DAĞILIMLARI VE SÜRE

## EDEBİYAT–COĞRAFYA 1 TESTİ (LYS 3)

DERSLER	SORU SAYISI	SINAV SÜRESİ
TÜRK DİLİ VE ED.	56	85 Dakika
COĞRAFYA-1	24	35 Dakika
<b>TOPLAM</b>	<b>80</b>	<b>120 Dakika</b>

## SOSYAL BİLİMLER TESTİ (LYS 4)

DERSLER	SORU SAYISI	SINAV SÜRESİ
TARİH	44	65 Dakika
COĞRAFYA-2	14	20 Dakika
FELSEFE GRUBU DİN KÜLTÜRÜ VE AHLAK BİL.	32	50 Dakika
<i>PSİKOLOJİ</i>	8	
<i>SOSYOLOJİ</i>	8	
<i>MANTIK</i>	8	
DİN KÜL. VE AHLAK BİL.	8	
<b>TOPLAM</b>	<b>90</b>	<b>135 Dakika</b>

## YABANCI DİL TESTİ (LYS 5)

DERSLER	SORU SAYISI	SINAV SÜRESİ
YABANCI DİL	80	120 Dakika
<b>TOPLAM</b>	<b>80</b>	<b>120 Dakika</b>



## ADAYLAR HANGİ SINAVLARA GİRECEKLER

EKONOMİ VE YÖNETİM BİLİMLERİ PROGRAMLARI  
HUKUK, ULUSLARARASI İLİŞKİLER, PSİKOLOJİ, PDR,  
SOSYOLOJİ, FELSEFE GİBİ PROGRAMLAR

MATEMATİK-FEN AĞIRLIKLIL TEMEL BİLİM PROGRAMLARI,  
SAĞLIK BİLİMLERİ PROGRAMLARI,  
MÜHENDİSLİK VE TEKNİK PROGRAMLAR.

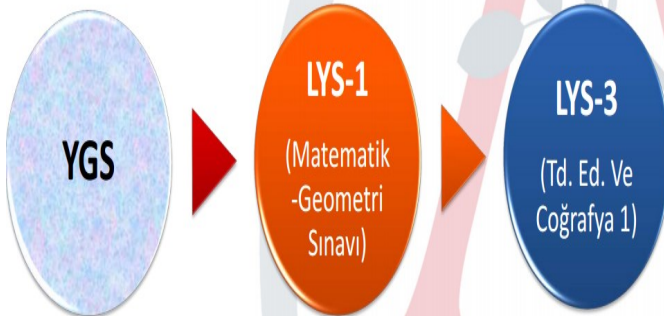

## ADAYLAR HANGİ SINAVLARA GİRECEKLER

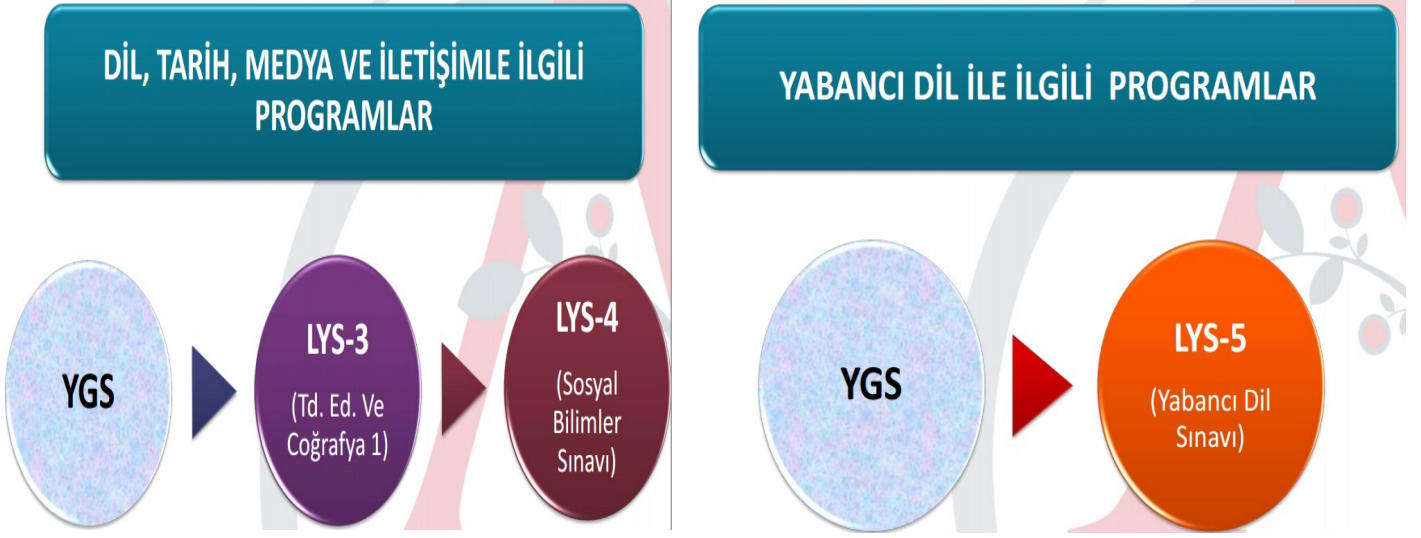

## YGS-LYS SONUCU OLUŞAN PUAN TÜRLERİ VE SEÇİLEBİLECEK BÖLÜMLER

MF PUAN TÜRÜ									
PUAN TÜRÜ	YGS TESTİNİN KATKISI (%)				LYS TESLERİNİN (LYS 1+LYS 2) KATKISI (%)				
	TÜRKÇE	SOSYAL BİLİMLER	TEMEL MATEMATİK	FEN BİLİMLERİ	MATEMATİK	GEOMETRİ	FİZİK	KİMYA	BİYOLOJİ
MF 1	11	5	16	8	26	13	10	6	5
MF 2	11	5	11	13	16	7	13	12	12
MF 3	11	7	11	11	13	5	13	14	15
MF 4	11	6	9	9	22	11	13	9	5

PUAN TÜRÜ	AĞIRLIKLI KONUSU	SEÇİLEBİLECEK BAZI BÖLÜMLER
MF 1	Matematik Ağırlıklı Temel Bilim Programları	Aktüerya Bil., Matematik, İstatistik, Finans Matematiği, Mat. Öğret., Uygulamalı Mat., Bilgisayar Bilimleri.
MF 2	Fen Bilimleri Ağırlıklı Temel Bilim Programları	Fizik, Kimya, Biyoloji, Fizik Öğret., Biyoloji Öğret.
MF 3	Sağlık Bilimleri Programları	Tıp, Eczacılık, Diş Hek., Hemşirelik, Veteriner, Biyokimya, Fizyoterapi ve Rehb., Genetik ve Biyomühendislik
MF 4	Mühendislik ve Teknik Programlar	İnşaat Müh., Makine Müh., Bilgisayar Müh., Çevre Müh., Endüstri Müh., Mimarlık, Gıda Müh, Gemi Makineleri İşletme Müh.

## YGS-LYS SONUCU OLUŞAN PUAN TÜRLERİ VE SEÇİLEBİLECEK BÖLÜMLER

TM PUAN TÜRÜ								
PUAN TÜRÜ	YGS TESTİNİN KATKISI (%)				LYS TESLERİNİN (LYS 1+LYS 3) KATKISI (%)			
	TÜRKÇE	SOSYAL BİLİMLER	TEMEL MATEMATİK	FEN BİLİMLERİ	MATEMATİK	GEOMETRİ	TÜRK DİLİ VE EDEBİYATI	COĞRAFYA 1
TM1	14	5	16	5	25	8	20	7
TM 2	14	7	14	5	22	6	24	8
TM 3	15	10	10	5	18	5	28	9

PUAN TÜRÜ	AĞIRLIKLI KONUSU	SEÇİLEBİLECEK BAZI BÖLÜMLER
TM1	Matematik Ağırlıklı Programlar	İktisat, İşletme, Ekonometri, Deniz İşlet. Yön., İşletme Enf., Ulus.Tic. ve Lojistik
TM 2	Matematik -Türkçe-Edebiyat Ağırlıklı Programlar	Kamu Yön., Ulus.İlişkiler, Sınıf Öğretmenliği.
TM 3	Türkçe-Edebiyat Ağırlıklı Programlar	Hukuk, Psikoloji, Felsefe, Sosyoloji, Rehberlik ve Psk.Danışmanlık, Sosyal Hizmet,

TS PUAN TÜRÜ									
PUAN TÜRÜ	YGS TESTİNİN KATKISI (%)				LYS TESLERİNİN (LYS 3+LYS 4) KATKISI (%)				
	TÜRKÇE	SOSYAL BİLİMLER	TEMEL MATEMATİK	FEN BİLİMLERİ	TÜRK DİLİ VE EDEBİYATI	COĞRAFYA 1	TARİH	COĞRAFYA 2	FELSEFE GRUBU
TS 1	13	12	10	5	15	8	15	7	15
TS 2	18	11	6	5	25	5	15	5	10

PUAN TÜRÜ	AĞIRLIKLI KONUSU	SEÇİLEBİLECEK BAZI BÖLÜMLER
TS 1	Sosyal Programlar	Halkla İliş., Gazetecilik, Radyo -TV Sinema, Coğrafya, Sosyal Bil.Öğr., Basın ve Yayın, Görsel İletişim Tasarımı, Reklamcılık
TS 2	Dil-Tarih Programları	Sanat Tarihi, Türk Dili ve Ed., Tarih, Türkçe Öğr., Hititoloji

DII PUAN TÜRÜ					
PUAN TÜRÜ	YGS TESTİNİN KATKISI (%)				LYS TESLERİNİN (LYS 5)KATKISI (%)
	TÜRKÇE	SOSYAL BİLİMLER	TEMEL MATEMATİK	FEN BİLİMLERİ	Yabancı Dil
DII 1	15	9	6	5	65
DII 2	25	13	7	5	50
DII 3	48	20	7	5	20

PUAN TÜRÜ	AĞIRLIKLI KONUSU	SEÇİLEBİLECEK BAZI BÖLÜMLER
DII 1	İngilizce-Almanca-Fransızca Programları	İngiliz dili ve edebiyatı, Almanca Öğretmenliği, Fransız dili ve edebiyatı, İngilizce Öğretmenliği
DII 2	Batı Dilleri (İtalyanca-İspanyolca)	İtalyan dili ve edebiyatı, İspanyol dili ve edebiyatı, Çeviribilmi
DII 3	Doğu Dilleri	Çin dili ve edebiyatı, Rus dili ve edebiyatı, Urdu dili ve edebiyatı